(١)

[illegible]

[illegible]

[illegible].

[illegible]

[illegible].

[illegible] (٢) [illegible].

[illegible].

ک : ا.

[illegible]

Ā Ā Ā Ā = | | | | = [illegible]

[illegible]

[illegible]

[illegible]

[illegible]

[illegible]

[illegible]

ہے اور یہ کہ ہر ایک N-ہ ادا ہوتا ہے۔ یہ
ہے۔ اس لئے جب ہم N بڑھاتے جائیں تو
ہے کہ ہر کسر۔ اور اس کا اور ہے
کہ اس کا جواب کیا۔ اس سے ہے؛ جب N
ہر کسر۔ کہ اس کا۔ جب ہم کسر کا اس کو اس کسر
کہ N سے شمار ہے کہ وہ شمار سے ہر کسر کا اس
اس سے ہر N۔

M اس سے بڑا N دے N کو؛ ہر اس کا جواب ایک
شمار ہے کہ وہ N دیتا ہے؛ جو کہ یہ سے کسر اور H کا
جب کہ N۔ کسر اس ∞ اور N ادا ہوتا۔
شمار اس سے یہ N کو ∞ کو ہی یہ جواب کسر اس
سے دائر ہے۔ یعنی N کو ∞ کو وہ وکو۔ شمار کا ع
ہمارا کا N کا ہے۔ یعنی یہ سے ∞ کو ہے کہ اس
سے ہر N؛ H کا N کو اور کا N دے جو اس
ع۔ H کا ہے۔

اس سے یہ N اور M ادا ع۔ H کا M دے اس
N H کو ہے < ε (م) ۱۹۹۹ ع.ک.

اس یہ وہ ∞۔ ہے یہ اس سے N اور N H کو
N اس سے اس کسر۔ کہ اس کا اس سے H کو ہے
ہے N ہے اور ع۔ کسر N اور وہ شمار N اور
ع۔ M سے ع اور N۔ M۔ تمام۔

[illegible] M = [illegible].

M M M M = [illegible] = M M M M

[illegible]

[illegible]

[illegible]

[illegible]

[illegible]

[illegible]

[illegible]

[illegible]

[illegible]

Thi Thi Thi = [illegible]

[illegible]

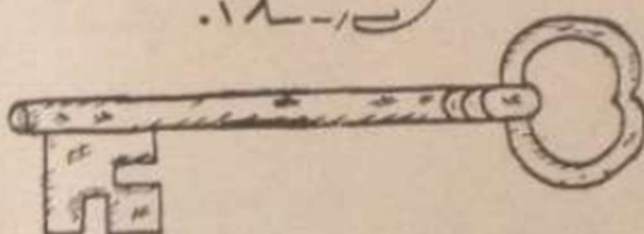

[illegible]

[illegible] = ۹ .

B B B B = ب ب ب ب = ب [illegible]

[illegible]

[illegible]

[illegible]

[illegible]

[illegible]

[illegible]

[illegible]

[illegible]

[illegible]

[illegible] = [illegible] .

[illegible] = [illegible] = K K K K

[illegible]

[illegible]

[illegible]

[illegible]

[illegible]

[illegible]

[illegible]

[illegible]

[illegible]

[illegible]

[illegible] = [illegible] .

[illegible]

Di Di Di = [illegible] = [illegible]

[illegible]

[illegible]

[illegible]

[illegible]

[illegible]

[illegible]

[illegible]

[illegible]

[illegible]

[illegible] = [illegible] .

[illegible]

[illegible] = ب ب ب ب = M'B M'B M'B

[illegible] .

[illegible] .

[illegible] .

[illegible] .

[illegible] .

[illegible] .

[illegible] .

[illegible]

[illegible]

[illegible]

[illegible]

[illegible]

[illegible] = [illegible] .

[illegible]

[illegible] = [illegible]

[illegible] .

[illegible] .

[illegible] .

[illegible] .

[illegible] .

[illegible] .

[illegible] .

[illegible] .

[illegible] .

[illegible] .

[illegible] .

N'Di N'Di N'Di = جٌ جٌ جٌ

[illegible] = [illegible] .

[illegible]

[illegible] .

[illegible] .

[illegible] .

[illegible] .

[illegible] .

[illegible] .

[illegible] .

[illegible] .

10 = H

[illegible]

N'G N'G N'G = [illegible]

[illegible]

[illegible]

[illegible]

[illegible]

[illegible]

[illegible]

[illegible]

[illegible]

[illegible]

[illegible]

[illegible]

[illegible]

[illegible]

[illegible] H = 10 .

[illegible]

H H H H = [illegible] = G G G G

[illegible] .

[illegible]

[illegible]

[illegible]

[illegible]

[illegible]

[illegible]

[illegible] .

[illegible] .

ے = ۷۵ ۔

ے ے ے ے = ل ل ل ل = د د د د

ے ے ے ے ۔

10 = Ḣ

[illegible]

Ḣ Ḣ Ḣ Ḣ = [illegible] = Ġ Ġ Ġ Ġ

[illegible]

[illegible]

[illegible]

[illegible]

[illegible]

[illegible]

[illegible]

[illegible]

[illegible]

[illegible]

[illegible]

[illegible]

[illegible]

[illegible]

[illegible]

[illegible]

[illegible]

[illegible]

خ کو ملا کر لکھیں تو خ بنتا ہے۔ خ = ک + ھ

Kh Kh Kh = خ خ خ = ھ ھ ھ

خ خ خ خ

خا، خا، خو، خی، خا، خا، خو، خُ خُ۔

خکا، خکا، خکو، خکی، خکا، خکا، خکو، خُکی خُکی۔

خاو، خاوکو، خاکو، خاکوکو۔

خاولا، خُلا، خاولی، خاری، خالی،

خُخا، خُخی، خالی، خاسی، خاری،

خاوسی، خالی، خاا، خا، خُکا، خا۔

خاری۔

ہاتھی کا منہ خاری کی طرح ہوتا ہے اور اس کی دُم لمبی ہوتی ہے۔

ہمارا گھر کو بھاگو لگا کر۔ ہم نے کہا،
تاریخ کو۔ ہم نے سارے بتائے۔

گھر = ۷۵.

N'D N'D N'D = ڈ ڈ ڈ ڈ = گھر گھر گھر

گھر گھر گھر گھر.

گھر، گھر، گھر، گھر۔ گھر۔ گھر۔ گھر۔

گھر، گھر، گھر، گھر، گھر۔ گھر۔ گھر۔ گھر۔

گھر۔ گھر۔ گھر۔ گھر۔

گھر، گھر۔ ہم، گھر، گھر، گھر، گھر، گھر۔ گھر۔

ہمارا سارا گھر، گھر۔ ہم، گھر۔ ہم۔ گھر۔

گھر، گھر، ہم، گھر ہمارا۔ [illegible]

گھر۔

ہمارے گھر۔ ہم۔ ہم۔ ہم، ہم کو، گھر،
گھر کو ہم کو، سارا۔ ہم۔

٤٥ =

Y Y Y Y = ي ي ي ي =

[illegible]

[illegible]

[illegible]

[illegible]

[illegible]

[illegible] = [illegible].

[illegible]

R R R R R = [illegible]

[illegible]

[illegible]

[illegible]

[illegible]

[illegible]

[illegible]

[illegible]

[illegible]

[illegible]

[illegible]

[illegible]

[illegible]

[illegible] = [illegible]

[illegible] = [illegible] = T T T T T

[illegible]

[illegible]

[illegible]

[illegible]

[illegible]

[illegible]

[illegible]

[illegible]

[illegible]

[illegible]

[illegible]

٧٥ =

[illegible]

= ف ف ف = f f f f f

[illegible]

[illegible]

[illegible]

[illegible]

GN GN GN = [illegible]

[illegible]

[illegible]

[illegible]

[illegible]

[illegible]

[illegible]

[illegible]

[illegible]

[illegible]

[illegible]

[illegible]

لو = 100.

[illegible]

لو لو لو لو = ڭ ڭ ڭ ڭ = P P P P P

[illegible]

[illegible]

[illegible]

[illegible]

[illegible]

[illegible]

[illegible]

[illegible]

[illegible]

[illegible]

[illegible]

[illegible]

[illegible]

[illegible]

[illegible]

[illegible]

[illegible]

[illegible]

1 = ا = ⵏ	40 = ⵉⴰ = ⵍ
2 = ⵃ = ⵓ	50 = ⵖⴰ = ⵣ
3 = ⵄ = ⵅ	60 = ⵇⴰ = ⵕ
4 = ⵉ = ⵎ	70 = ⵓⴰ = ⵔ
5 = ⵖ = ⵏ	80 = ⵅⴰ = ⵕ
6 = ⵇ = ⵓ	90 = ⵔⴰ = ⵛ
7 = ⵓ = ⵍ	100 = 100 = ⵜ
8 = ⵅ = ⵖ	
9 = ⵔ = ⵏ	
10 = 10 = ⵍ	
20 = ⵃⴰ = ⵓ	
30 = ⵄⴰ = ⵕ	

محمد احمد کی پیدائش کے
متعلق کسی روایت میں اختلاف
نہیں ہے کہ وہ پیر کے روز
پیدا ہوئے۔ البتہ مہینے کے
بارے میں دو روایتیں ہیں۔
ایک روایت کے مطابق آپ ربیع
الاول کی آٹھ تاریخ کو پیدا ہوئے
جبکہ دوسری روایت کے مطابق
آپ ربیع الاول کی دس تاریخ کو
پیدا ہوئے۔ تاہم پیر کے دن
کا ذکر سب میں مشترک ہے۔
کسی نے ۸ ربیع الاول، کسی نے
دس ربیع الاول کا دن لکھا ہے
کہ وہ پیر کا دن تھا۔ کسی نے
لکھا ہے کہ آپ پیر کے دن
پیدا ہوئے۔ تاہم سب کا اتفاق
ہے کہ آپ پیر کے دن پیدا ہوئے۔

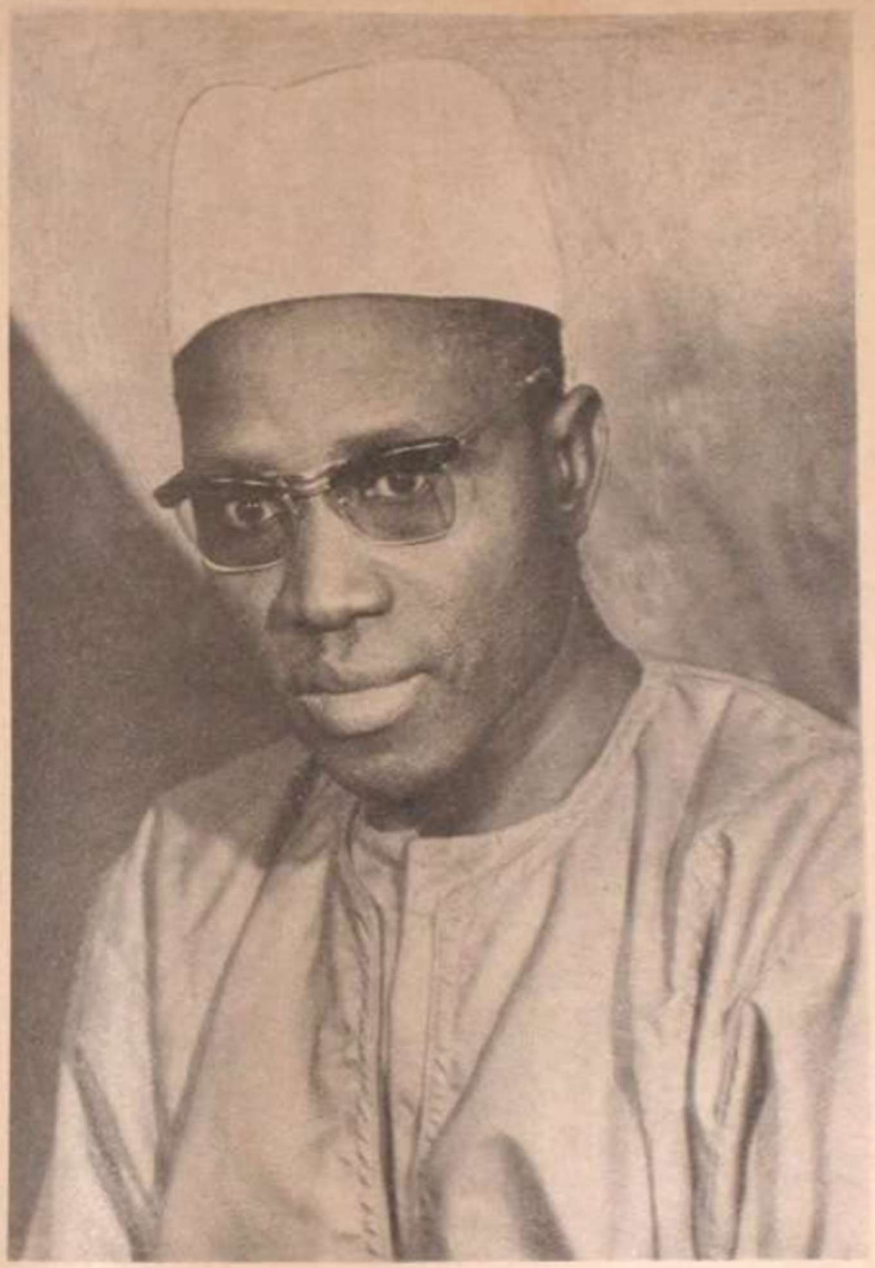

الاستاذ الحسن في المدرس اللغات الافريقية (الف) ، المخترع هذه
الحروف الهجائية بتاريخ ١ كانون الثانى ١٩٦١
رقم المنزل ٢٠٥٥ اسن بن تل كران دكار ــ دكار ستغال

ASSANE FAYE

Professeur de langues Africaines (Ouoloff) créateur de l'alphabet en date du
1er Janvier 1961, auteur du livre, demeurant Usine Bène Tally Grand - Dakar
Parcelle N° 2055 Dakar Sénégal